国道２７号路面補修工事

実施工程表

工　期　自　平成24年 7月27日
　　至　平成24年12月25日
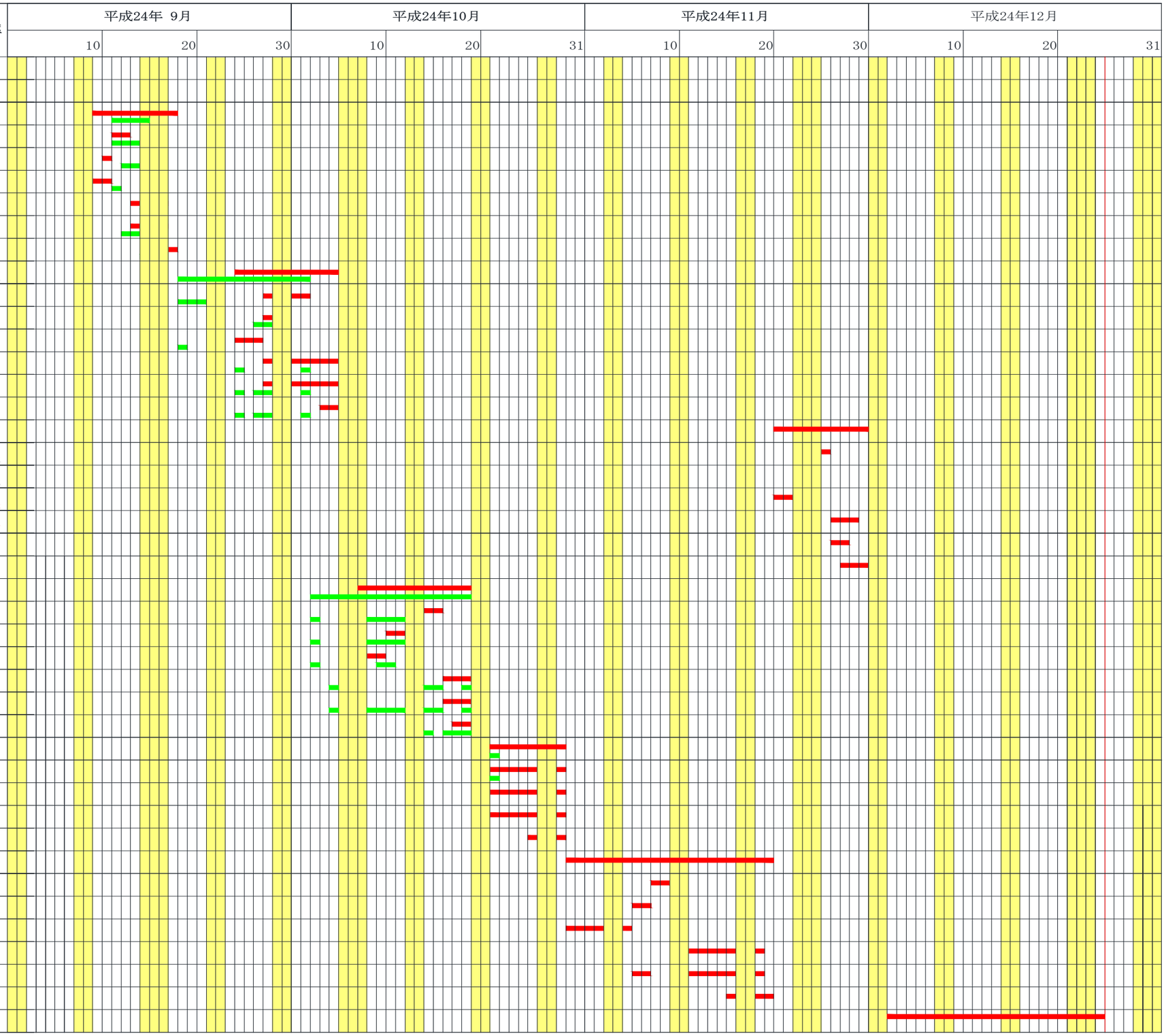
工　種	種　別	単位	数　量	構成比率
計画工程表				
準備工		式	1.00	
道路修繕（上野）		式	1.00	9.13
舗装工	舗装打換え工	m²	339.00	2.38
	切削オーバーレイ工	m²	97.00	0.26
	路面切削工	m²	2040.00	1.43
	オーバーレイ工	m²	2040.00	4.80
目地補修工	クラック防止シート	m	100.0	
区画線工	区画線工	式	1.00	0.26
道路修繕（上吉田）		式	1.00	14.69 49.56
舗装工	舗装打換え工	m²	440.00 2410.00	3.07 38.81
	切削オーバーレイ工	m²	61.00 2600.00	0.16 9.40
	路面切削工	m²	3010.00	2.31
	オーバーレイ工	m²	3010.00	8.78
目地補修工	クラック防止シート	m	200.0	
区画線工	区画線工	式	1.00	0.37 0.68
道路修繕（伏原）		式	1.00	10.09 8.32
舗装工（夜間）	舗装打換え工	m²	60.00 140.00	0.71 3.05
	切削オーバーレイ工	m²	0 1300.00	0 4.85
	路面切削工	m²	2500.00	2.02
	オーバーレイ工	m²	2500.00	6.67
目地補修工	クラック防止シート	m	100.0	
区画線工（夜間）	区画線工	式	1.00	0.69 0.38
道路修繕（加斗）		式	1.00	20.27
舗装工	舗装打換え工	m²	210.00	2.28
	切削オーバーレイ工	m²	852.00	2.64
	路面切削工	m²	4940.00	3.30
	オーバーレイ工	m²	4940.00	11.62
目地補修工	クラック防止シート	m	200.0	
区画線工	区画線工	式	1.00	0.43
道路修繕（和田）		式	1.00	12.31
舗装工	舗装打換え工	m²	560.00	7.79
	切削オーバーレイ工	m²	720.00	4.39
目地補修工	クラック防止シート	m	100.0	
区画線工	区画線工	式	1.00	0.13
道路修繕（薗部）		式	1.00	33.52 29.31
舗装工	舗装打換え工	m²	113.00 1120.00	1.26 24.82
	切削オーバーレイ工	m²	1720.00 350.00	5.48 1.30
	路面切削工	m²	8270.00	6.33
	オーバーレイ工	m²	8270.00	19.46
目地補修工	クラック防止シート	m	300.0	
区画線工	区画線工	式	1.00 1.00	0.98 0.21
跡片付け工